

情報源は、「お店の外観や外から見える消費者動向、行くお店を検討する際の

「来店客比率の高さは理容店の強み」

「接客・衛生・消毒・コミュニケーションに注力」

「営業形態はお客様ニーズに対応し多様化」

「若いお客様の集客」

「ディスプレイの獲得」。

現在の業界動向、「理容店が減った」

「固定客比率の高さは理容店の強み」

「接客・衛生・消毒・コミュニケーションに注力」

「営業形態はお客様ニーズに対応し多様化」

「若いお客様の集客」

「ディスプレイの獲得」。

「来店客比率の高さは理容店の強み」

「接客・衛生・消毒・コミュニケーションに注力」

「営業形態はお客様ニーズに対応し多様化」

「若いお客様の集客」

「ディスプレイの獲得」。

「来店客比率の高さは理容店の強み」

「接客・衛生・消毒・コミュニケーションに注力」

「営業形態はお客様ニーズに対応し多様化」

「若いお客様の集客」

「ディスプレイの獲得」。

業界動向・消費者動向・経営改善のヒント

ヘアタイムス

奈良県理容生活衛生同業組合
T 630010000
奈良市西木辻町57の1
電話 0742-272780
発行人 中村 修
編集人 横田 浩伸
http://www.nara-tyo.com

「来店客比率の高さは理容店の強み」

「接客・衛生・消毒・コミュニケーションに注力」

「営業形態はお客様ニーズに対応し多様化」

「若いお客様の集客」

「ディスプレイの獲得」。

「来店客比率の高さは理容店の強み」

「接客・衛生・消毒・コミュニケーションに注力」

「営業形態はお客様ニーズに対応し多様化」

「若いお客様の集客」

「ディスプレイの獲得」。

近未来検討委員会

「来店客比率の高さは理容店の強み」

「接客・衛生・消毒・コミュニケーションに注力」

「営業形態はお客様ニーズに対応し多様化」

「若いお客様の集客」

「ディスプレイの獲得」。

開業・改装、椅子の買替・追加
をご検討の理容サロン様へ

月々のお支払いをラクにするサービス

バーバーチェア購入の選択肢がいろいろ

RENTAL SERVICE

Rental Service レンタルサービス 期間は60ヶ月

ディヴァンジー 月々 16,200円～(税抜)

レジェンドII 月々 11,500円～(税抜)

マーヴェル 月々 14,600円～(税抜)

・その他レンタル対応チェアあり!! 詳しくは担当営業まで

TAKARA BELMONT 大阪/大阪市中央区島之内2-13-22 TEL.06-6212-3600 www.tb-net.jp



組合ホームページ 組合デジタル広報 組合Facebook



奈良県理容組合予定

予定は変更する場合があります

令和5年9月4日 衛生講習会 場所：奈良県産業会館	令和5年10月2日 理事会(予定) 教育部長会議(予定) 場所：理美容専門学校	令和5年10月23日 ソフトボール大会(予定) 場所：福原運動公園(予定)	令和5年10月30日 地域包括ケア講習(予定) 場所：理美容専門学校
令和5年11月13日 歩こう会(予定) 場所：未定	令和5年11月27日 組合講習(予定) 場所：理美容専門学校	令和6年1月9日 県新年会(予定) 受付15時より 場所：ホテル日航奈良	令和6年1月22日 理事会(予定) 場所：理美容専門学校
令和6年3月4日 理事会(予定) 場所：理美容専門学校	令和0年0月0日	令和0年00月0日	令和0年00月0日
令和0年0月0日	令和0年0月0日		

衛生を守るこそサロン繁栄の道

新型コロナウイルスは季節性インフルエンザ並みの感染症5類となりました。理容は理容師法に基づいた衛生順守をはじめ、お客様の安全・安心を保つことがサロン繁栄の道です。それぞれの業績アップ(経済回復)をめざして、次の努力をしましょう。

- ◇ お客さまへは「予約制」のほか「順番待ち椅子の間隔」を保つ
- ◇ 理容師の「マスクの着用」
- ◇ サロン内の「換気」に心がける
- ◇ 自らの「手指消毒」など衛生面に最大の配慮をする
- ◇ 理容従事者「自身」が「健康管理」に務める

※理容師法では感染拡大の心配も含めて、感染拡大防止予防ガイドラインは残っています。①全国理容師協会

各理容組合様

お問い合わせ 携帯 080-4246-6955 FAX 078-862-6955

ビィブル 青葉

1 手の指で綺麗

2 フェイスウォッシュ

3 カチカチペルト

4 シェイビングロー

5 オリジナルツェービィブル

事業部組合事務所での取り扱い商品一覧

県組合事務所にお立ち寄りの際にご購入お願い致します。

商品一覧

- ★2023.6(すべて税込)
- ★替え刃 Blade Man 1枚刃 200枚 ￥6,000
- ★枕紙(5号) ￥855
- ★襟紙(5号) ￥1,150
- ★白タオル 薄手(180もんめ) ￥1,250 厚手(280もんめ) ￥2,120
- ★カラータオル 商品入れ替わり予定 ￥1,650
- ★ホワイトウォッシュ(500ml) ￥3,850
- ★ウイッグ(理容)(美容) ￥3,140 ￥2,200
- ★マウスウォッシュ ￥1,100
- ★ハブラシ ￥2,300
- ★ヴァイラスキラー(スプレー) ￥2,100
- ★ヴァイラスキラー(パウチ) ￥2,100
- ★エタノール ￥2,200

SOMPO Innovation for Wellbeing

損保ジャパン

DRIVING!

クルマのある暮らし

※全国理容生活衛生同業組合連合会ではお取り扱いがございません。

LINE公式アカウント
@xvi0018w



葬儀や遺品整理、
相続手続きの
お役立ち情報配信中!

株式会社 全国儀式サービス

葬儀支援サービス
24時間365日対応
☎ 0120-421-493



LINE 友だち登録してね!
登録二次元コードは裏面

**プレゼントキャンペーン
随時開催中**
プレゼント内容は
LINE公式アカウント
で随時お知らせ♪

「もしも!」の前に
心得ておきたいことが...
いろいろな相談
したいんだけど...

誰もがいつかは経験する葬儀。
しかしながら、多くの方がいざその時
になってみると何の知識もなく
焦鬱に陥ってしまいがち。
このように不測の事態への準備として、
当会では、会員特典として
「葬儀支援サービス」制度を導入しております。

「葬儀支援サービス」制度は24時間・365日受付。
お電話1本で、ご葬儀の手配や事前の相談にも対応いたします。

☎ 0120-493-417

費用って
どのくらい
かかるの?

一般的な葬儀に欠かすことのできない品目やサービスを
「基本セット」として、全国平均40万円相当のものを
低廉な価格でご提供いたします。

この部分が **基本セット** (全国平均40万円相当) です。

一般的な葬儀で使用、または用意するもの

葬儀用品	葬儀準備用品	葬儀費用
<ul style="list-style-type: none"> お葬儀(通夜)用棺 お葬儀(通夜)用棺内用品 お葬儀(通夜)用棺外用品 お葬儀(通夜)用棺内用品 お葬儀(通夜)用棺外用品 お葬儀(通夜)用棺内用品 お葬儀(通夜)用棺外用品 	<ul style="list-style-type: none"> お葬儀(通夜)用棺 お葬儀(通夜)用棺内用品 お葬儀(通夜)用棺外用品 お葬儀(通夜)用棺内用品 お葬儀(通夜)用棺外用品 お葬儀(通夜)用棺内用品 お葬儀(通夜)用棺外用品 	<ul style="list-style-type: none"> お葬儀(通夜)用棺 お葬儀(通夜)用棺内用品 お葬儀(通夜)用棺外用品 お葬儀(通夜)用棺内用品 お葬儀(通夜)用棺外用品 お葬儀(通夜)用棺内用品 お葬儀(通夜)用棺外用品

家族にも利用
できますか?

会員本人はもちろん、
ご家族の方にも
ご利用いただけます。

基本セット
ご利用料金(全国平均40万円相当)

24万円
税込(約)

葬儀準備用品
お葬儀(通夜)用棺
お葬儀(通夜)用棺内用品
お葬儀(通夜)用棺外用品
お葬儀(通夜)用棺内用品
お葬儀(通夜)用棺外用品
お葬儀(通夜)用棺内用品
お葬儀(通夜)用棺外用品

葬儀費用
お葬儀(通夜)用棺
お葬儀(通夜)用棺内用品
お葬儀(通夜)用棺外用品
お葬儀(通夜)用棺内用品
お葬儀(通夜)用棺外用品
お葬儀(通夜)用棺内用品
お葬儀(通夜)用棺外用品

葬儀準備用品
お葬儀(通夜)用棺
お葬儀(通夜)用棺内用品
お葬儀(通夜)用棺外用品
お葬儀(通夜)用棺内用品
お葬儀(通夜)用棺外用品
お葬儀(通夜)用棺内用品
お葬儀(通夜)用棺外用品

葬儀費用
お葬儀(通夜)用棺
お葬儀(通夜)用棺内用品
お葬儀(通夜)用棺外用品
お葬儀(通夜)用棺内用品
お葬儀(通夜)用棺外用品
お葬儀(通夜)用棺内用品
お葬儀(通夜)用棺外用品

葬儀支援サービスに **新たなサービス**。

生前整理・遺品整理
ご家族が亡くなった際、お葬儀の準備やご遺品の整理など、お忙しい中での準備は、ご家族の負担が大きくなります。当会では、生前整理・遺品整理のサービスを提供しております。お忙しい中での準備は、ご家族の負担を軽減いたします。

安心の全国対応
お葬儀の準備やご遺品の整理など、お忙しい中での準備は、ご家族の負担が大きくなります。当会では、生前整理・遺品整理のサービスを提供しております。お忙しい中での準備は、ご家族の負担を軽減いたします。

相続手続き
相続手続きには10ヶ月という
期間があります。(相続開始時)
不動産・預貯金などの
名義変更は、お急ぎですか?

「相続」について、不安や疑問がたまり、ささいなことでも悩まれている方がおられます。当会では、相続に関するサービスを提供しております。お忙しい中での準備は、ご家族の負担を軽減いたします。

全国儀式サービスお客様センター
☎ 0120-204-122

葬儀支援サービス
「葬儀支援サービス」制度
会員特典として「葬儀支援サービス」制度
を導入しております。会員本人はもとより、
ご家族にもこの制度をご利用いただけます。
お葬儀に関するお問い合わせや事前相談はこちら
☎ 0120-493-417

奈良県理容組合講師会長就任にあたり
奈良支部 杉森 紀夫

この度新しく奈良県講師会
会長に就きました奈良支部の
杉森紀夫です。
今年度より支部講習も幅広
くなりそれに対応するために、
それぞれ講師個々の技能を駆
使すると共に講師会全体とし
てもそれぞれに対応してい

喜田教育部長や各支部の教育
部長、青年部、女性部など色々
な方々とそれぞれの良さを出
し合いながら今までの継
続するべき所と、これから新
しく進めて行くべき事柄をしつ
かり見極めながら多くの組合員
の方々と向き合えればと思っ
ておりますので宜しくお願い
致します。

定年退会 椋本浩司・吉村英樹・山下祥元

皆様におかれましては、ま
ますご健勝のことと心よりお
慶び申し上げます。去る3
月31日をもって奈良県
講師会を定年退会いたしまし
ました。我々椋本・吉村・山下
が在職中は皆様にひとかた
らぬお世話になり、厚く御礼
申し上げます。永い歲月大
過なく勤めることができました
たのもひとえに皆様のご厚情

のおかげと深く感謝致してお
ります。何とぞ今後とも奈良
県講師会共々ご厚誼のほどお
願い申し上げます。
まずは、略儀ながら書中を
持ちましてお礼かたがたご挨拶
申し上げます。

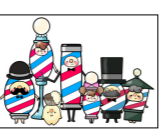

事業承継・引継ぎ支援センター
中小企業においては所有（株式等の持ち分）と経営（事業遂行）が一体（株主＝経営者）とな
っていることが殆どですので、所有と経営それぞれをどのように承継するかしっかりと検討
する必要があります。
事業承継の方法は、大きく分けると「親族内への承継」または「従業員への承継」「社外企
業・外部人材への引継ぎ（M&A）」の3種類しかありません。その方法を具体的に検討す
るためには、まず「誰に承継するか」を明確にすることが先決です。何故なら、「親族へ
の承継」と「従業員への承継」、さらに「外部へのM&A」とでは、それぞれに取るべき対
策が異なるからです。
事業承継は100%の経営者が初めて直面する最後の大きな仕事ですので、何から手を付けてどの
ように進めれば良いのか全く分からなくて当然です。後で後悔しないためにも、そういう
時は奈良県事業承継・引継ぎ支援センターへご連絡下さい。
「事業承継・引継ぎ支援センター」は、国が設置する公的相談窓口です。

万一の場合に備えて**5共済制度**で安心を...

火災共済

火事や災害で被害にあったときに

動産総合保険
ワイドプラン

理容店のさまざまな設備や
備品をまとめて補償!

**療養補償
共済**

病気やケガで仕事が
できなくなった
ときに

**団体生命
共済**

いざという時の
お守りに

年金共済

豊かな老後のために

**賠償責任
補償共済**

お客さまと理容店のための
きめ細やかな
補償

※詳しい内容については、パンフレット等
でご確認ください。

全国理容生活衛生同業組合連合会





中村 修 大会委員長 挨拶 (近畿地区協議会会長)

令和5年7月10(月)、近畿地区協議会(中村修会長)は、近畿地区協議会講師連盟(根津英和会長)の実行担当のもと、近畿地区協議会事業部の協賛をえて、第63回近畿理容競技大会を京都パルスプラザ(京都市伏見区)にて開催しました。

大会は11時00分、役員・近畿7府県の選手団が席に着いた後、厳かに開会式が始まり、安藤一男大会副委員長の開会宣言、中村大会委員長の挨拶、根津英和実行委員長の挨拶、祝電披露が行われた。

次に、昨年度大会優勝者より優勝旗の返還並びにレプリカの贈呈が行われた。

「第63回近畿理容競技大会」が開催されました



安藤一男大会副委員長の開会宣言

その後、喜田芳弘審査委員長より審査方針説明が行われた後、第1回目競技開始は11時50分より、選手たちは近畿チャンピオンを目指して日頃の鍛錬の成果を遺憾なく発揮し、熱戦が繰り広げられた。

第3部門で奥敏夫(奈良県)優勝という成績を残した。

近畿地区協議会事業部の協賛をえて、新型コロナウイルス感染症のため無観客で開催してきた本大会は、4大会ぶりに有観客となり、会場出入り口のホワイエでは近畿協議会事業部の協力企業による出展ブースが設置されるなど、コロナ前のにぎわいが戻りつつある大会運営となりました。

有観客開催となった大会ですが、大会役員と一般観戦者のブースが分けられるなど、依然として厳格な感染症対策

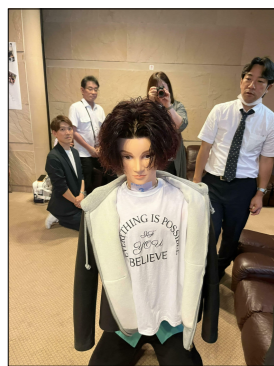

奥選手作品



中村会長より優勝旗受け取る奥選手



喜田 審査委員長より審査方針の説明

も図られました。また、来場できない観戦者に対してはYouTubeによるライブ配信もされました。



奈良県大会役員様お疲れ様でした



奥選手作品

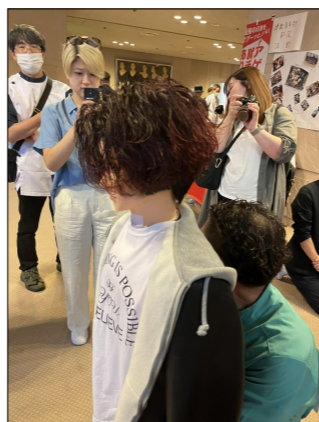

青年部だより

組合員の皆様におかれましては青年部の活動にご理解とご協力を賜りましてありがとうございます。

畿青年部フットサル大会開催

近畿青年部フットサル大会が6月19日に開催されました。奈良県チームは持ち前のチームワークと日ごろの練習の成果を発揮して総合3位の成績となりました。各府県の参加者は来年度の開催を互いに約束しあつて閉幕となりました。参加者にも怪我なく無事に終えられたことをうれしく思います。



フットサルチームにはどなたでも参加できます。フットサルを体験したい、

ご興味のある方は各支部青年部長にお問い合わせください。練習会のご案内をいたします。

シゲルシャンプルー1万本達成!

シゲル発売から5年で総製造本数1万本達成しました。シゲルを取り扱ってくださっている皆さまに感謝申し上げます。青年部ではシゲルシャンプルー1万本達成を記念してシゲルのパッケージデザインをリニューアルいたします。ニューデザインは現在作成中です。納品時期は未定ですが決定しましたらお知らせいたします。

シゲルを扱ったことのない方もこれを機にシャンプルーをお試しいただいてはどうでしょうか。お客さまに喜ばれる押し付けられない販促を目指しています。製造本数1万本を記念して、業務用サイズも限定復活生産しています。シャンプルーに関するお問い合わせは青年部まで。

青年部企画参加者募集!

7月10日に開催された近畿理容競技大会にて、近畿青年部としてこれまでの青年部活動を紹介する展示を行い、来場された大勢の方にご覧になっていただきました。奈良県青年部も近畿大学経営学部中谷ゼミの協力で行ったきたコラボプロジェクトを紹介しました。就活へアをはじめ、シゲルシャンプルー、



ヘッドスパメニューSUZAKUなど様々な商品やメニューを生み出したプロジェクトも00年になります。新たなメニューや商品をお客さまも巻き込んで一緒に作っていく商品はあなたのサロンの価値を高め、お客さまとの信頼関係をより深めることでしょうか。青年部に入っていないなくても、1年だけ、ひとつの商品だけの参加でも可能です。

組合員だからこそできる特別な体験を試してみませんか。ご興味ありましたらぜひ青年部長までご連絡ください。

2016年就活ヘア 11都県参加
2018年シゲルシャンプルー
1万本販売(2023年時点)
2020年 ヘッドスパSUZAKU
2022年SDGs Barbers

<p>ヒハツ・月桃薬など7種の植物エキス配合</p> <p>いつまでも若々しく元気でいたい</p> <p>NEW かつ さん</p> <h3>巡活燦</h3> <p>180ml入 3,200円(税込)</p>	<p>長寿の島奄美大島加計呂麻島きび酢サブリ</p> <p>ぽっこりが気になる方、もう一杯が過ぎる方に!</p> <p>かん すけ さん</p> <h3>肝助燦</h3> <p>180ml入 3,200円(税込)</p>	<p>MARINE COLLAGEN Alter Shave Lotion</p> <p>顔そりのプロと共同開発</p> <p>2種類のマリンコラーゲンがシェービング後に備った肌の奥まで浸透し潤いとハリをあたえ、スツキリします。</p> <p>化粧水として日頃のスキンケアにもご使用いただけます。</p> <p>150ml 1,800円(税込)</p>	<p>CALLA SHIKONY CALLA COSMETICS</p> <p>頭皮・頭髪ケアのプロと共同開発</p> <p>シコニーヘアートニック</p> <p>天然の薬根エキス配合のシコニーヘアートニック</p> <p>200ml 2,415円(税込)</p>	<p>MARINE COLLAGEN Skin Gel Lotion</p> <p>マリンコラーゲン スキンジェル ローション</p> <p>マリンコラーゲン&シコニーエキス配合</p> <p>乾燥肌や肌荒れに悩んでおられる方に男女を問わずご使用頂けます。</p> <p>100ml 1,800円(税込)</p>
--	--	--	--	--

泉力株式会社 本社 〒838-0051 福岡県朝倉市小田1134-1 ☎0120-320-374 FAX.0946-21-1935

大阪営業所 〒574-0062 大阪府大東市米野2-3-7 ☎0120-320-376 FAX.072-872-3331

理容体験プログラム・河合第二中学

昨年度に続き6月5日、講師会と女性部合同で、河合第二中学校にて理容体験プログラムを行いました。

前半の理容体験ゲームでは「チーム5」6人で10のグループに分け、店長を決め、それから店名・営業時間・定休日などを決め、さらにおすすめメニューやカット料金を設定し最後に各自の

理容体験プログラム・河合第二中学女性部

女性部長 白山 功子

2023年になり、最近では色々なところで規制緩和されて、体験プログラムにも参加させていただきました。女性部も徐々に活動させて頂きたいと思っておりますので宜しくお願い致します。

体験プログラムでは、私たち女性部もハンドマッサージ、シェービングと生徒さんたちに体験してもらいたい生徒たちにも興味を持っていただけたのかなと思います。



や恋愛運が上がる「開運カッ ト16,000円」や、店員の気分次第な「おまかせセッ ト3,200円」、「理想のあの人に瓜二つコース30,000円」(なりたい人の髪型からメイクまで完璧に似せてくれるコース)など面白いアイデアがたくさんあり、後半の理容体験(カット・セット・お顔そり・ハンドマッサージ)では実際に道具に触れ、さら

に講師と会話をしながらの理容技術の体験をすることで理容業の意義や楽しさを体験してもらえたのかと思います。

若い世代の働くことや生きることへの関心、意欲の低下が問題視されていますが、少しでも理容業に対する理解を深め、理容業の実像をつかみ、望ましい勤労観や職業観を育む体験活動になればと思います。今後も継続して行きたいと考えます。

大月靖彦

全国理容連合会の共済

共済部長 喜田芳弘

全国理容連合会の共済は、理容師が加入することができる保険制度です。この共済制度を利用することで、万一の事故や病気、怪我などに備え、その被害を最小限に抑えることができます。

理容師の職業は、日々多くのお客様に接することが求められるため、職業病や事故のリスクが常につきまといま

す。例えばカット中に手を切ったり、化学物質に触れ化学熱傷を負ったりすることがあります。

また、職業病として、肩こりや腰痛が発生する場合もあります。こういったリスクに備えるために、理容組合共済の加入が必要不可欠となります。

理容組合共済には、様々な保険が用意されています。例えば、個人賠償責任保険は、お客様に対して責任を負う場合に備えてい

ます。団体生命共済や療養補償共済は、職業病や事故が発生した場合に備えていま

す。また、火災保険も用意されており、その他様々な保険が加入できます。保険に加入することで、ビジネスリスクを最小限に抑えることができます。

さらに全国理容連合会の共済では、組合員同士の交流も大切にしています。例えば、各地で開催される勉強会や研修会に参加することで、技術の向上は

もちろん、情報交換や交流もできます。また、組合員同士での情報共有も行われ、その情報を活用してビジネスを拡大することが出来ます。組合員になることで、共済制度に加入し、様々な保険が利用できるだけでなく、組合員同士の交流を通じてビジネスを発展させることができます。

全国理容連合会の共済に加入することで、理容師の方々のビジネス発展に貢献しています。

政治連盟より

平素は、組合運営、活動と政治連盟に協力頂き有り難うございます。4月の統一地方選挙では、自由民主党公認の平木省知事候補と支部の顧問の先生方も頑張ってください支部の顧問の先生方は当選して頂きましたが残念な

から知事選は、維新公認の山下候補に敗れました。平木知事候補も組合員様の協力を頂きましたをお礼を申し上げます。

全国理容連合会(国庫補助金事業)市町村で実施している医療用ウィッグ等の購入費助成(アピアランスケア支援事業)

3年、4年前から県市町村を支部長さん初め各支部の役員様にも役所の訪問して頂き少しずつ成果が出てきました。今年度より奈良県でも今年度よりアピアランスケアの助成金、県より各市町村担当課に説明、県組合としても10月予定の理事会で配布し未実施の市町村を訪問して頂きたいと思っております。

7月末現在で実施されている、市町村は、五條市、三郷町、明日香村、大和那山市、新年度までに実施されてたいています。

今年度より実施された市町村は、橿原市、桜井市、斑鳩町、安堵町、王寺町、河合町、高取町、が実施されました。

申請に関しては各市町村の担当課お尋ねください。実施されている市町村、支部ではお客様様に周知して頂きたいと思っております。

政治連盟幹事長 安藤 一男

■プルトップ・アルミ缶回収運動で車椅子を！！

ボランティア活動の一環として福祉施設等に車イスを寄贈する目標として空き缶のプルトップ回収を行っています。皆様のご協力をお願いいたします。奈良県理容生活衛生同業組合から社会福祉法人奈良県社会福祉協議会へ車イスが寄贈されました。社会福祉法人奈良県社会福祉協議会では、小中学校での福祉体験学習等を推進するために、広く県内への車イスの貸出を行っています。



組合からのお願い！！

収集するものアルミ製に限ります。(スチール厳禁)⇒缶ビール、缶コーヒ・缶ジュース等のプルタブ(プルトップ) (3~4回折り曲げると取れる)⇒缶詰の蓋(蓋はスチール製とアルミ製があります。ご注意ください)アルミ表示を確認願います。※回収できないもの(スプレー缶・スチール・等)に関しては組合か福祉部長 山下まで

赤ちゃんの筆 販促グッズプレゼント!!

取扱店募集中! 販促グッズを活用して、集客・売上UP!

グッズのご請求は
・QRコード
・TEL
・FAXで (送料無料)

株式会社 光文堂
0120-474120
FAX (0823-87-3365)

フルオーダーウィッグ かつらは「アイシャル」

低価格でも高品質!! 大手メーカーと品質は変わりません

取扱店募集

初めのお取り扱いも大丈夫 当社スタッフが完全サポート!! 商談から型紙取り、お任せください

ウィッグ事業部 0120-281486
株式会社 光文堂 土・日・祝日を除く AM9:00-PM5:00

奈良県器具商組合

天川屋 五十首順

天川屋 株式会社

〒63210017
天理市田部町二十三六
〇七四三六三三五六三四

小栗 商事

〒63312116
宇陀市大宇陀岩室七三二
〇七四五八三一一一九四

清水理器店

〒63510035
大和高田市旭南町一三
〇七四五一一三三二二八